ПРАВИЛА ЗЕМЛЕПОЛЬЗОВАНИЯ И ЗАСТРОЙКИ СЕЛЬСКОГО ПОСЕЛЕНИЯ ЧЕРНОВКА МУНИЦИПАЛЬНОГО РАЙОНА КИНЕЛЬ-ЧЕРКАССКИЙ САМАРСКОЙ ОБЛАСТИ

Карта градостроительного зонирования

М 1:25 000

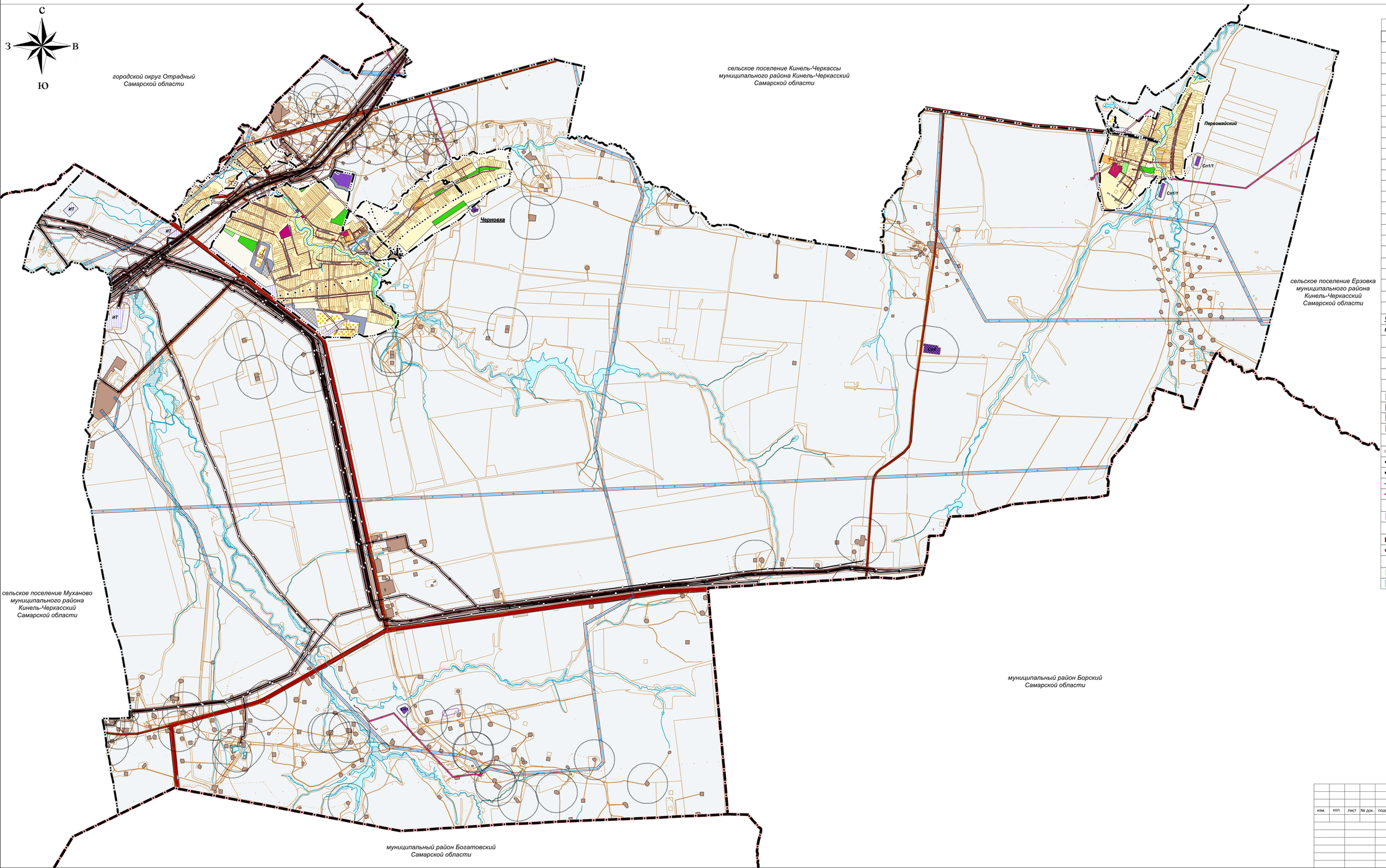

УСЛОВНЫЕ ОБОЗНАЧЕНИЯ

Территориальные зоны	
	Ж1, Ж1/1 - Зона застройки индивидуальными жилыми домами
	Ж5 - Зона размещения объектов дошкольного и общего образования
	О2 - Зона размещения объектов социального и коммунально-бытового назначения
	ПК - Коммунально-складская зона
	СЗ - Зона санитарно-защитного озеленения
	ИТ - Зона инженерной и транспортной инфраструктуры
	Р1 - Зона скверов, парков, бульваров
	Р2 - Зона естественного природного ландшафта
	Р3 - Зона отдыха, занятий физической культурой и спортом
	Сх1 - Зона сельскохозяйственных угодий
	Сх2 - Зона занятая объектами сельскохозяйственного назначения
	Сх2-4 - Подзона, занятая объектами сельскохозяйственного назначения IV-V класса опасности
	Сх2-5 - Подзона, занятая объектами сельскохозяйственного назначения V класса опасности
	Сх3 - Зона огородничества
	Сп1, Сп1/1 - Зона специального назначения, связанная с захоронениями
	Сп4 - Зона размещения отходов производства и потребления
Земли, на которые градостроительные регламенты не устанавливаются	
	Земли лесного фонда
	Земли, покрытые поверхностными водами
	Сельскохозяйственные угодья
Земельные участки, для которых градостроительные регламенты не распространяется	
	Земельные участки, предназначенные для размещения линейных объектов и (или) занятые линейными объектами
	Земельные участки, предоставленные для добычи полезных ископаемых
Территориальные границы	
	Границы земельных участков в соответствии с данными Единого государственного реестра недвижимости
Населенные пункты	
Черновка	Административный центр сельского поселения
Переомайский	Сельский населенный пункт
Границы единиц административно -территориального деления Российской Федерации	
	Граница муниципального района
	Граница сельского поселения
	Граница населенного пункта
Границы зон с особыми условиями использования территории	
	Санитарно-защитная зона предприятий, сооружений и иных объектов
	Санитарный разрыв магистральных трубопроводов углеводородного сырья
	Зона минимальных расстояний
	Охранная зона инженерных коммуникаций
Объекты трубопроводного транспорта и инженерной инфраструктуры	
	Магистральный газопровод
	Магистральный нефтепровод
	Магистральный продуктопровод
	Линии электропередачи 110 кВ
	Линии электропередачи 10 кВ
Территории объектов культурного наследия	
	Территории объектов культурного наследия
Объекты транспортной инфраструктуры	
	Автомобильные дороги регионального или межмуниципального значения
	Автомобильные дороги местного значения
Территории и объекты	
	Леса, лесополосы
	Болота

в 1 сантиметре 250 метров

м 250 0 250 500 750 1000 1250 м

изм.	кол.	лист	№ док.	подпись	дата	**Правила землепользования и застройки сельского поселения Черновка муниципального района Кинель-Черкасский Самарской области**			
						Карта градостроительного зонирования	стадия	лист	листов
							ПЗЗ	1	1
						М 1:25 000	Акционерное общество "Республиканский кадастровый центр "ЗЕМЛЯ"		